



Fiduagraria

BOLETÍN INFORMATIVO DE MERCADO

Semana 35

Del 24 al 28 de agosto de 2009

Perspectivas Semana 36

Del 31 de agosto al 4 de septiembre de 2009



Elementos sobre los que se formaran expectativas la próxima semana:

Fecha	Hora	Evento		Esperado	Anterior
31-Ago	08:45	Indice manufacturero Chicago	AUG	48	43.4
01-Sep	09:00	ISM manufacturero	AUG	50.5	48.9
01-Sep	09:00	ISM de precios pagados	AUG	58	55
01-Sep	09:00	Gasto en construcción (MoM)	JUL	-0.10%	0.30%
01-Sep	09:00	Vtas pendientes viviendas(MoM)	JUL	1.60%	3.60%
01-Sep	09:00	Ventas pendientes de viviendas YoY	JUL	--	9.20%
01-Sep	16:00	Propensión al consumo ABC	AUG 30	-44	-45
01-Sep		Ventas de autos	AUG	13.1M	11.3M
01-Sep		Ventas de vehículos (MM)	AUG	9.3M	8.4M
02-Sep	06:00	Solicitudes de hipoteca MBA	AUG 28	--	7.50%
02-Sep	06:30	Challenger Job Cuts YoY	AUG	--	-5.70%
02-Sep	07:15	ADP Cambio de empleo	AUG	-250K	-371K
02-Sep	07:30	Productividad no agrícola	2Q F	6.40%	6.40%
02-Sep	07:30	Costes laborales unitarios	2Q F	-5.80%	-5.80%
02-Sep	09:00	Pedidos de fábrica	JUL	2.00%	0.40%
02-Sep	13:00	Minutes of Aug. 12 FOMC Meeting	Sep-02		
03-Sep	07:30	Peticiones iniciales de desempleo	AUG 29	561K	570K
03-Sep	07:30	Reclamos continuos	AUG 22	6142K	6133K
03-Sep	09:00	Composite ISM no manuf	AUG	48	46.4
04-Sep	07:30	Cambio en nóminas no agrícolas	AUG	-230K	-247K
04-Sep	07:30	Tasa de desempleo	AUG	9.50%	9.40%
04-Sep	07:30	Cambio en nóminas-manufactura	AUG	-60K	-52K
04-Sep	07:30	Salario medio por hora (YoY)	AUG	2.20%	2.50%
04-Sep	07:30	Horas medio/semana	AUG	33.1	33.1

Fuente: Bloomberg

Fecha	Hora	Evento		Esperado	Anterior
31-Ago	04:00	ESTIMADOR IPC Eurozona(YoY)	AUG	-0.30%	-0.70%
01-Sep	03:00	PMI manufacturero	AUG F	47.9	47.9
01-Sep	04:00	Tasa de desempleo Eurozona	JUL	9.50%	9.40%
02-Sep	04:00	Eurozona PIB s.a. (QoQ)	2Q P	-0.10%	-0.10%
02-Sep	04:00	Eurozona PIB s.a. (YoY)	2Q P	-4.70%	-4.60%
02-Sep	04:00	Consumo doméstico Eurozona (QoQ)	2Q P	0.00%	-0.50%
02-Sep	04:00	Capital fijo bruto Eurozona (QoQ)	2Q P	-1.70%	-4.10%
02-Sep	04:00	Gasto de Estados Eurozona (QoQ)	2Q P	0.50%	0.20%
02-Sep	04:00	IPP Eurozona (MoM)	JUL	-0.60%	0.30%
02-Sep	04:00	IPP Eurozona (YoY)	JUL	-8.40%	-6.60%
03-Sep	03:00	Servicios IMP	AUG F	49.5	49.5
03-Sep	03:00	PMI Composite	AUG F	50	50
03-Sep	04:00	Ventas al por menor (MoM)	JUL	0.10%	-0.20%
03-Sep	04:00	Ventas al por menor (YoY)	JUL	-2.20%	-2.40%
03-Sep	06:45	ECB anuncia tipos de interés	Sep-03	1.00%	1.00%
04-Sep	04:45	European Commission Releases Economic Fc	Sep-04		

Fuente: Bloomberg



Brasil

Fecha	Hora	Evento		Esperado	Anterior
31-Ago	07:00	Producción industrial YoY	JUL	-10.30%	-10.90%
31-Ago	07:00	Producción industrial(sa)(MoM)	JUL	1.30%	0.20%
01-Sep	08:30	PMI Manufacturero	AUG	--	48
01-Sep	09:00	Bal comercial (FOB) - mensual	AUG	\$3000M	\$2928M
01-Sep	09:00	EXPORTS - en MM de USD	AUG	\$13600M	\$14143M
01-Sep	09:00	IMPORTACIONES - en MM de USD	AUG	\$10250M	\$11215M
02-Sep	03:00	FIPE IPC - mensual	AUG	0.49%	0.33%
02-Sep		Objetivo SELIC-Banco Central	Sep-02	8.75%	8.75%
04-Sep	08:30	Ventas autos (Anfavea)	AUG	--	285416
04-Sep	08:30	Exportación autos (Anfavea)	AUG	--	26667
04-Sep	08:30	Exportación autos (Anfavea)	AUG	--	281626

Colombia

Fecha	Hora	Evento		Esperado	Anterior
31-Ago		Tasa de desempleo	JUL	--	13.00%
03-Sep		IPP (MoM)	AUG	--	-0.30%
03-Sep		IPP (YoY)	AUG	--	1.39%
05-Sep		IPC (MoM)	AUG	0.02%	-0.04%
05-Sep		IPC (YoY)	AUG	3.11%	3.28%

Fuente: Bloomberg

Fuente: Corredores Asociados.

MERCADO MONETARIO

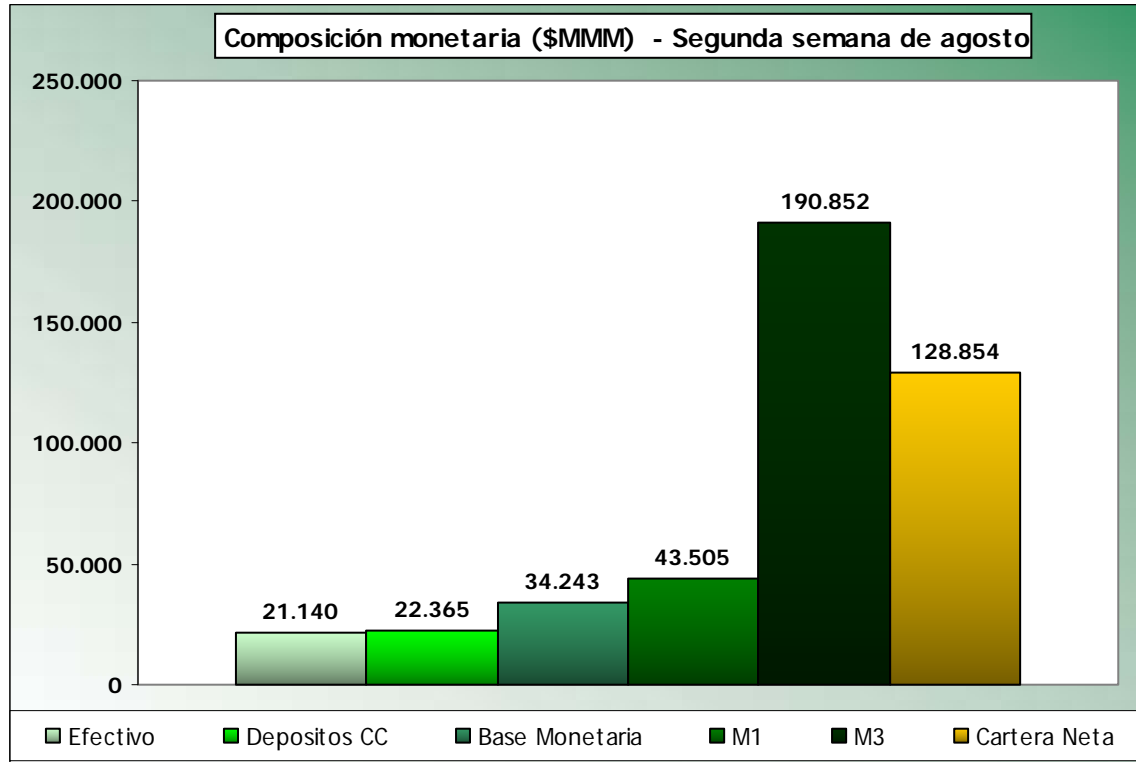

Los agregados con mayores cambios en la semana se registraron en el efectivo (-2.55%), los depósitos de cuenta corriente (1.89%) y M3 monetaria (0.9%). Adicionalmente al 21 de agosto los OMAS de expansión pasaron de \$2.05 B a \$1.23 B, y los DRC de \$0.9 B a \$2.84 B. Igualmente el multiplicador estuvo estable 1.27 y al 27 de agosto, los cupos de expansión así como las demandas terminaron en \$4.3 billones (2.8 bill) y \$2.97 billones (1.83 bill).

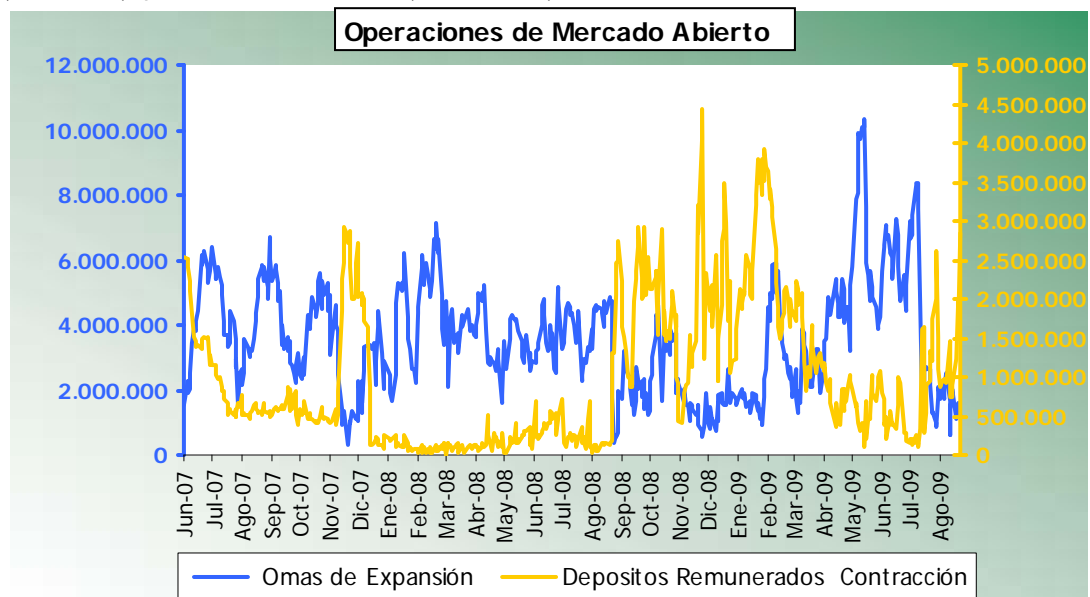

TASAS MONETARIAS

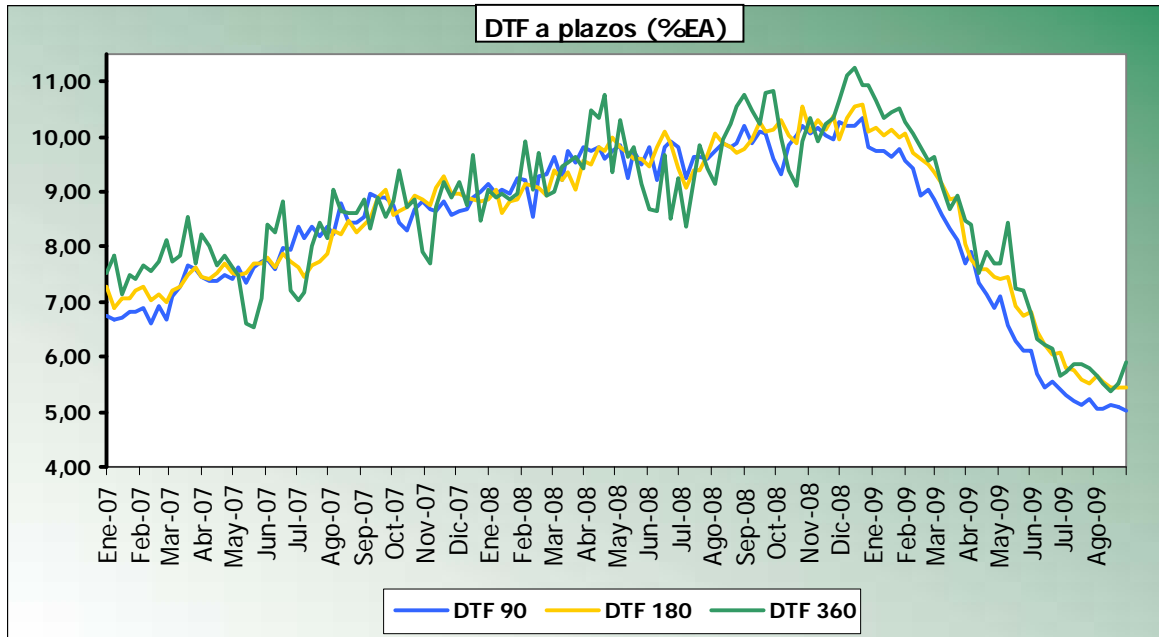

En la semana del 31 de agosto al 6 de septiembre, la DTF90 va a ser de 5.02% EA con un cambio de -8 básicos en comparación a la semana anterior. Las otras referencias cerraron en 5.45% (180 días) y 5.9% (360 días) con cambios de -1 y 37 básicos. El IBR diario cambio en 3 básicos para terminar en 4.05% (27 de agosto) y la tasa interbancaria del 13 de agosto fue 4.2%.

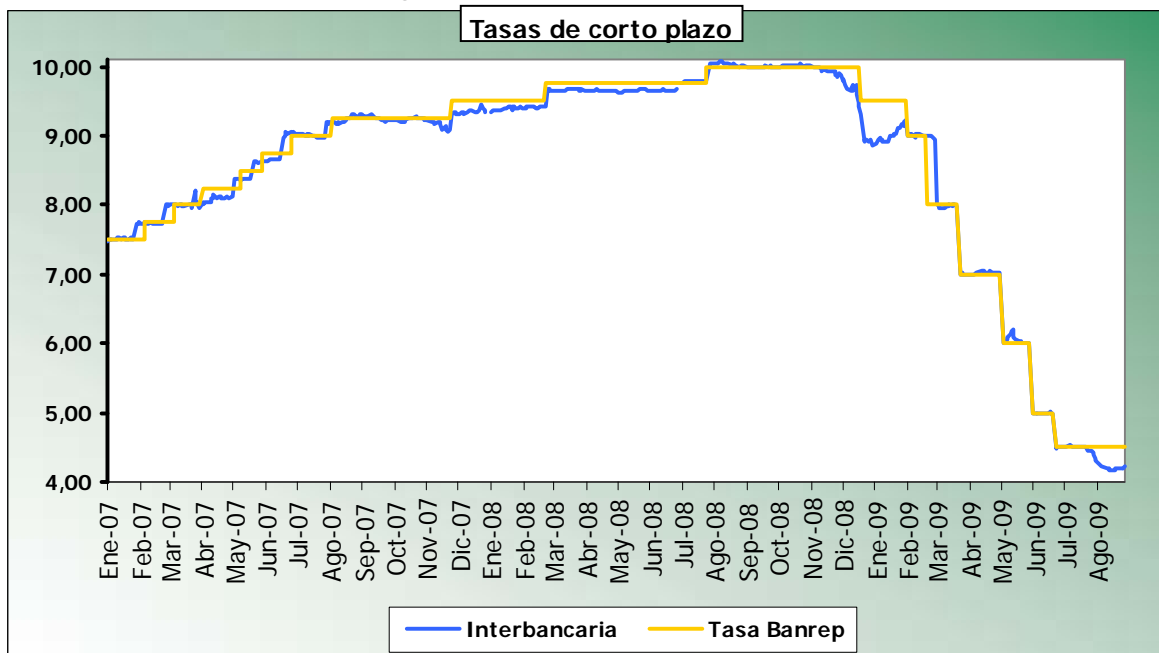

MERCADO CAMBIARIO

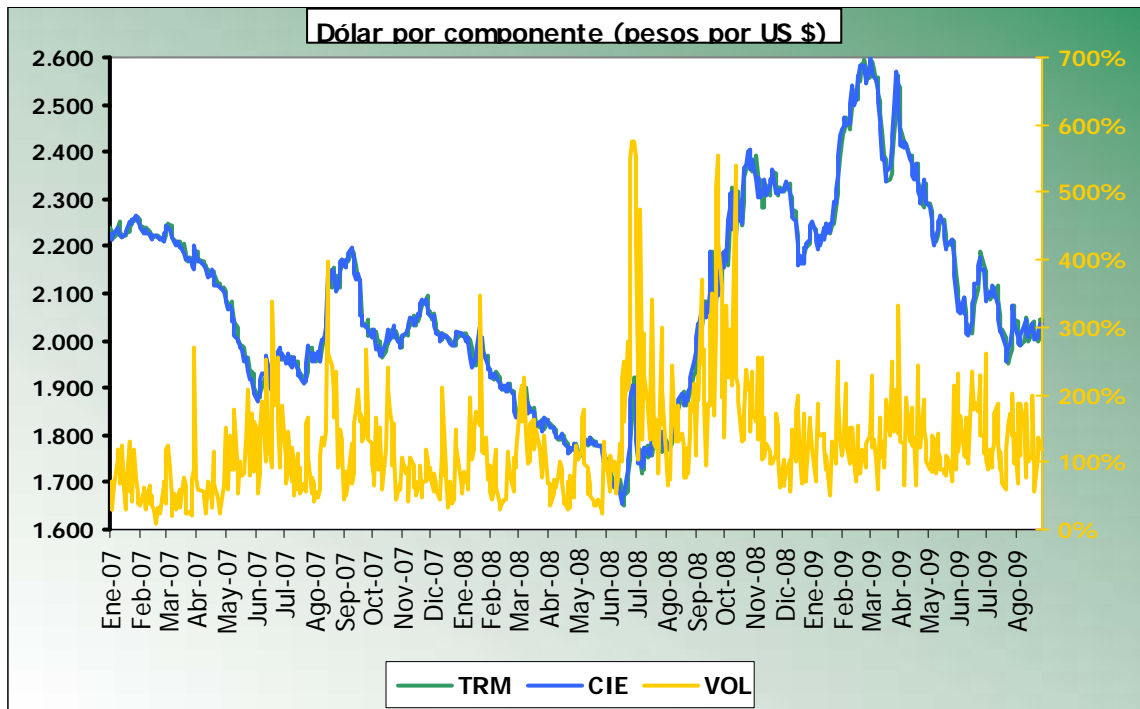

La TRM en esta semana cerro en \$2,043.65 con una devaluación de 1.53% y una reevaluación anualizada del 8.9%. La volatilidad de esta semana fue de 342 frente a 326 de la semana anterior. En cuanto a los volúmenes de negociación estos promediaron US \$1,281 MM y con un cambio de -2.4% en comparación a la semana previa.

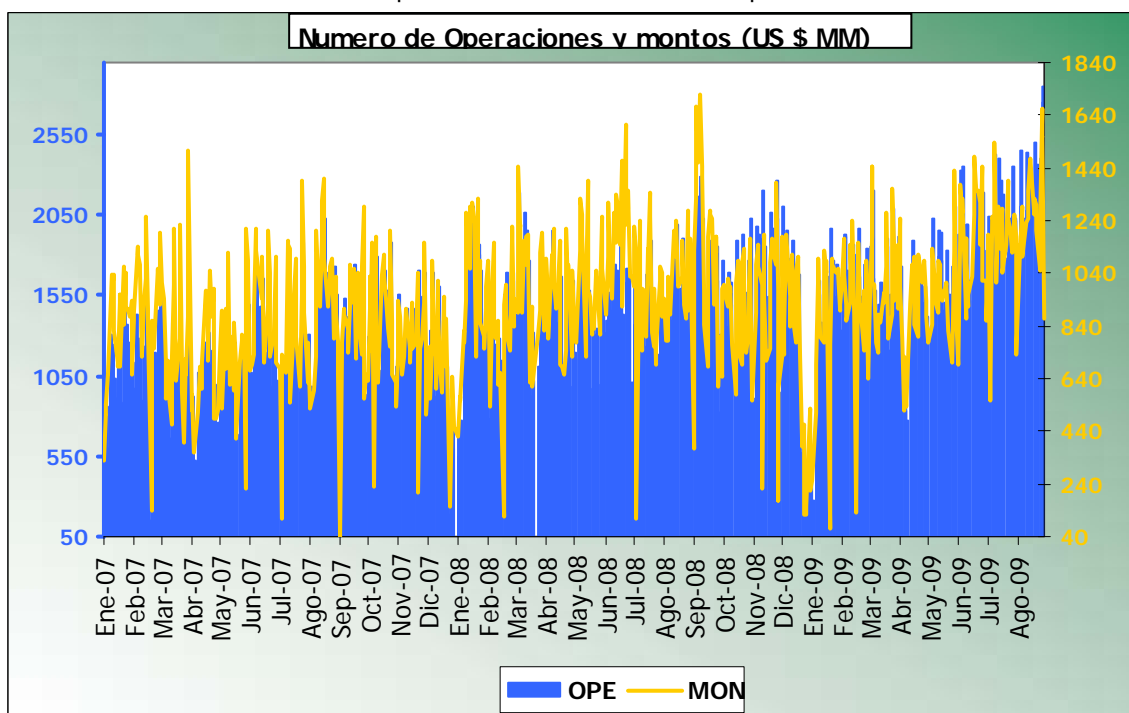

MERCADO DEUDA PUBLICA

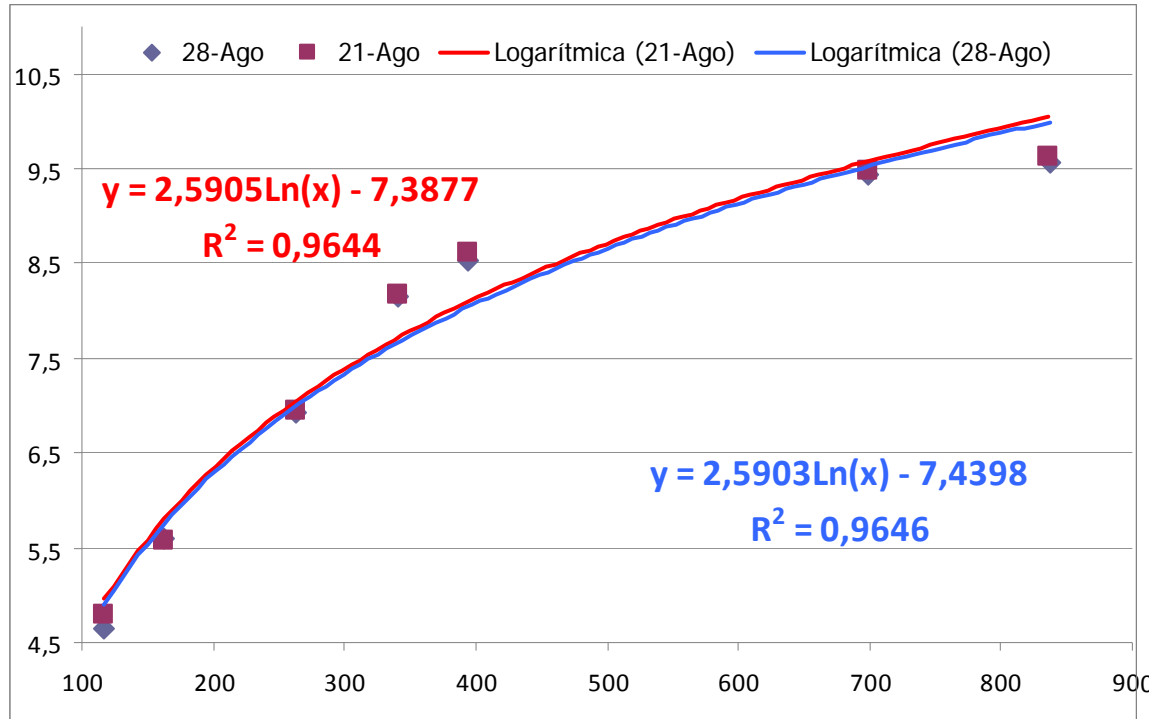

En la semana la curva de TES se desplazó en -5 básicos. Los noviembreros del 10 (-3.02%), los mayos del 14 (-1.00%) y los julios del 24 (-0.74%) fueron los que más sufrieron disminuciones. Los títulos por encima de la curva fueron los Ago 12, Nov 13 y May 14, los papeles por debajo fueron los Nov 10, May 11 y Jul 24. En cuanto a los volúmenes de negociación los julios del 24 (1,275%), los mayos del 14 (209%), los noviembreros del 10 (84%) y los julios del 20 (51%) sufrieron los mayores cambios en comparación a la semana anterior.

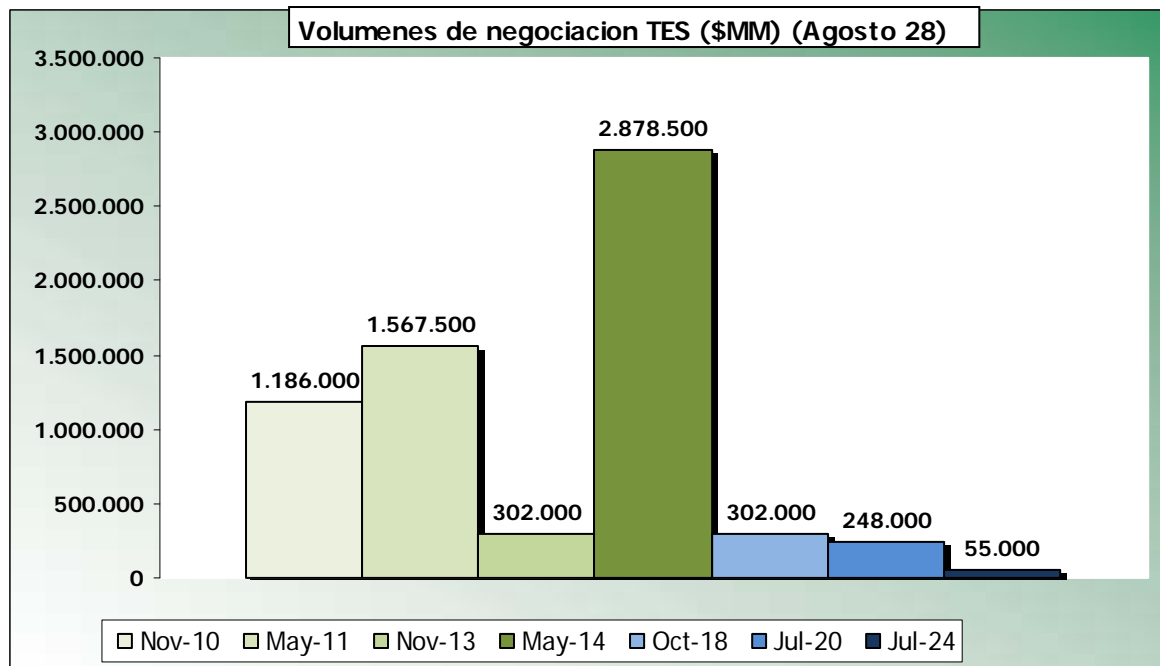

MERCADO ACCIONARIO

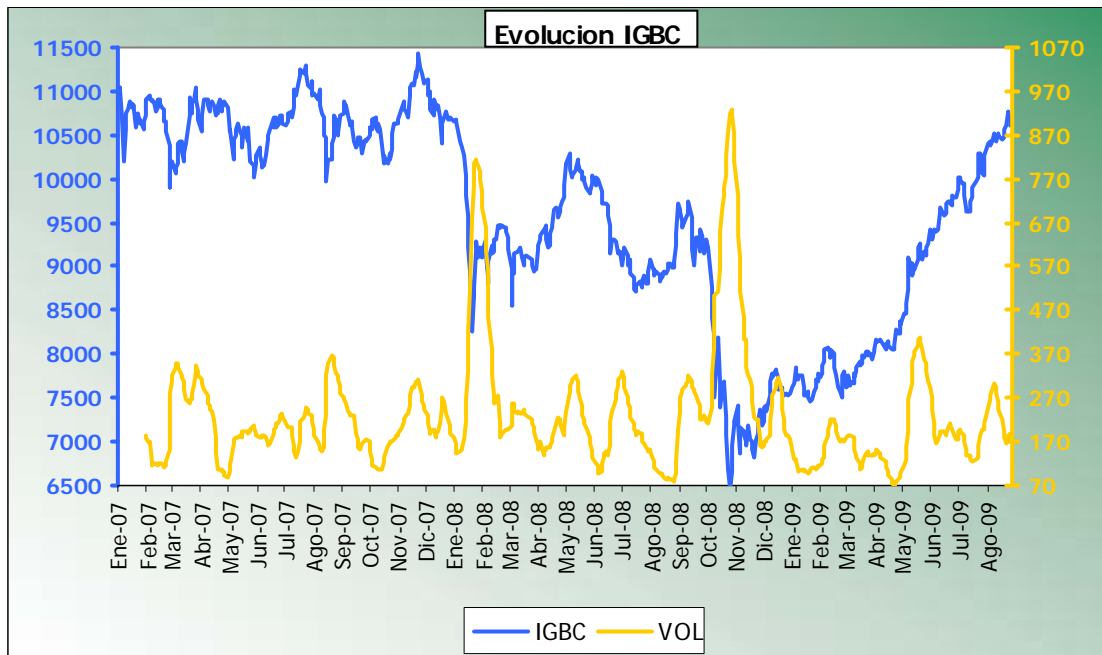

El IGBC se valorizó en 0.2% terminando en 10,642, los volúmenes de negociación disminuyeron de \$146 MMM a \$46 MMM, la volatilidad estuvo estable en 67. Las acciones más valorizadas fueron Santander, Bolsa Nacional Agropecuaria, Etb, Grupo Suramericana y Cementos Argos. Entre las de mayor desvalorización estuvieron Fabricato, Éxito, Bolsa de Valores de Colombia, Ecopetrol y Valorem. La acción con mayor volumen fue Etb mientras que la más transada fue Coltejer.

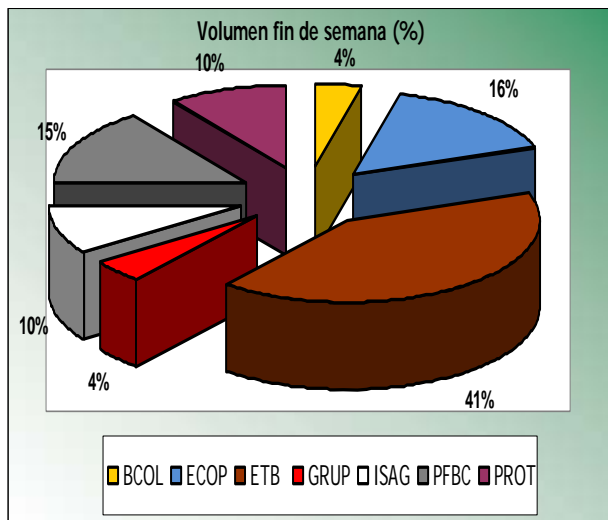

Más altas	Var	Precio	Cantidad
Santander	20,6%	1.100,0	11.128
Bna	16,4%	2.695,0	52.124
Etb	3,1%	1.170,0	14.071.742
Gruposura	2,7%	22.620,0	79.894
Cemargos	2,6%	9.800,0	105.388
Más bajas	Val	Precio	Cantidad
Fabricato	-5,6%	21,8	3.715.701
Éxito	-2,7%	16.440,0	9.207
Bvc	-1,5%	27,1	10.269.118
Ecopetrol	-1,3%	2.700,00	2.334.887
Valorem	-1,0%	300,0	98.540

MERCADO INTERNACIONAL

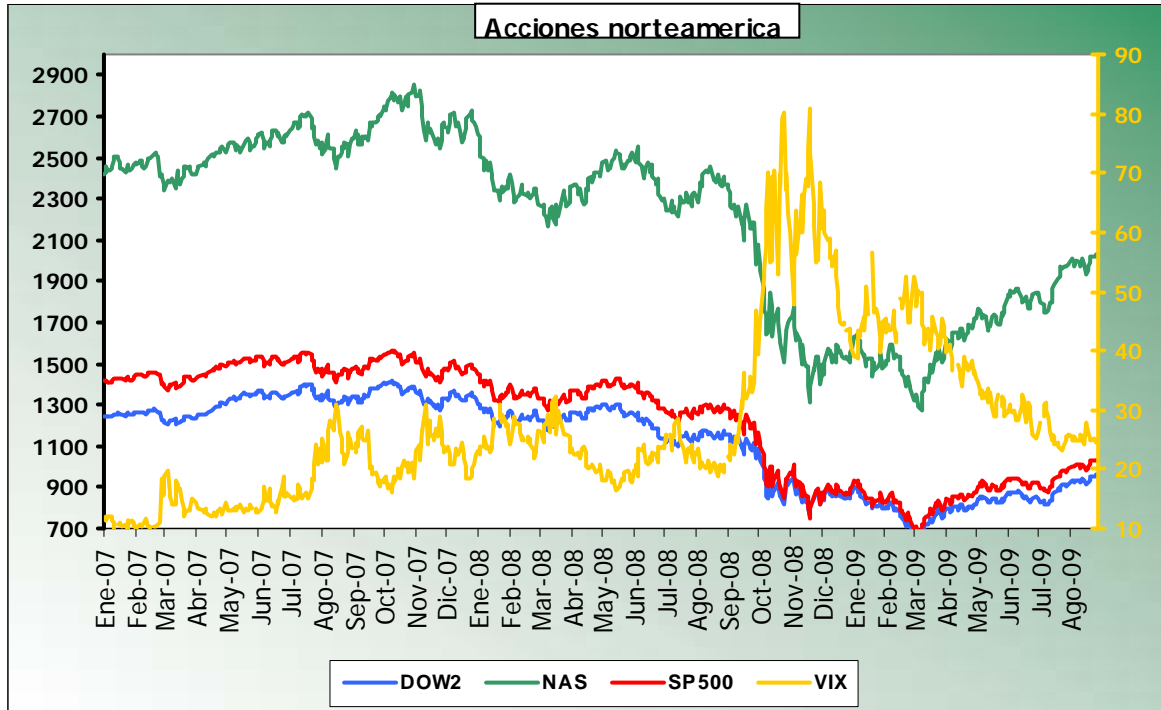

En la semana los tesoros de referencia a 2 años, 5 años, 10 años y 30 años cerraron en 1.01%, 2.45%, 3.44% y 4.19% con cambios de -7.52%, -4.52%, -3.69% y -4.1%. El mercado accionario tuvo valorizaciones en el Dow Jones (0.4%), Nasdaq (0.3%) y S&P500 (0.2%) para cierres de 9,544; 2,028 y 1,028. La volatilidad disminuyo al pasar de 25.01 a 24.76

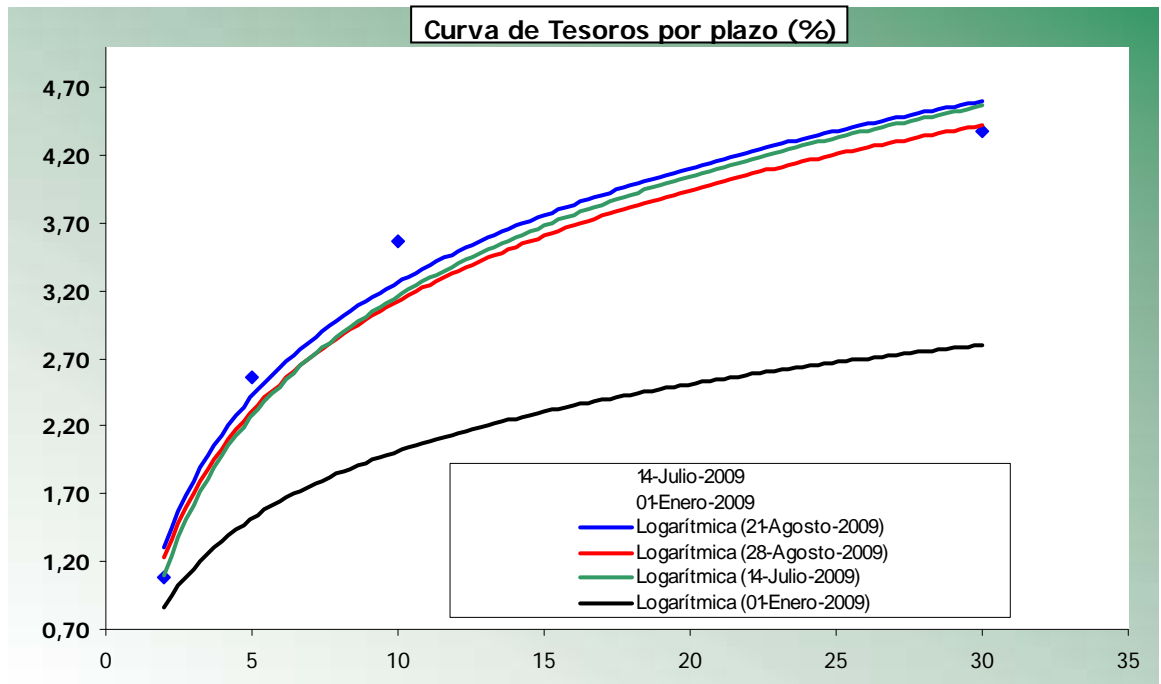

PERSPECTIVAS SEMANA 36

Agosto 31 a septiembre 4

28 de Agosto de 2009									
TES TASA FIJA							DÓLAR	IGBC	
REF	May-11	Ago-12	Nov-13	May-14	Jul-20	Jul-24			
APERTURA	5,555	6,911	8,121	8,522	9,400	9,595	2.030,00		
MAXIMO	5,609	6,935	8,142	8,539	9,443	9,595	2.045,00		
MINIMO	5,511	6,884	8,094	8,507	9,400	9,561	2.020,60		
CIERRE	5,601	6,935	8,142	8,539	9,433	9,561	2.038,05		
<i>Niveles de Fibonacci (tendencia bajista)</i>									
1Soporte	5,505	6,843	8,051	8,435	9,182	9,343	2.023,26		
2Soporte	5,473	6,815	8,023	8,403	9,102	9,265	2.016,55		
3Soporte	5,441	6,786	7,994	8,370	9,021	9,187	2.009,84		
4Soporte	5,337	6,694	7,903	8,266	8,760	8,935	1.988,10		
<i>Niveles de Fibonacci (tendencia alcista)</i>									
1Resisten	5,615	6,976	8,185	8,611	9,661	9,813	2.042,34		
2Resisten	5,647	7,005	8,214	8,644	9,742	9,891	2.049,05		
3Resisten	5,679	7,033	8,242	8,676	9,822	9,969	2.055,76		
4Resisten	5,783	7,125	8,333	8,780	10,083	10,221	2.077,50		
<i>Medias móviles (N = 20)</i>									
Simple	5,464	6,964	8,069	8,478	9,195	8,893	2.020,14	10.509	
Ponderada	5,507	6,946	8,093	8,518	9,314	9,173	2.021,15	10.573	
Exponencial	5,521	6,949	8,106	8,518	9,326	9,255	2.024,01	10.582	
<i>Bandas de Bollinger (a una desviación)</i>									
Superior	5,553	7,015	8,145	8,564	9,429	9,144	2.037,18	10.644	
Inferior	5,376	6,913	7,992	8,391	8,960	8,642	2.003,10	10.374	
<i>Rendimiento Real (IPC 12 meses)</i>									
REF	2,321	3,655	4,862	5,259	6,153	6,281	-0,004	0,036	
<i>Volatilidad (logaritmica acumulada)</i>									
REF	4,978	3,441	2,964	3,216	7,429	7,077	2,821	4,730	
<i>Correlacion</i>									
	May-11	Ago-12	Nov-13	May-14	Jul-20	Jul-24	DÓLAR	IGBC	
May-11	1,000	-0,381	0,797	0,867	0,927	0,907	0,224	0,746	
Ago-12		1,000	-0,005	-0,530	-0,592	-0,634	0,348	-0,632	
Nov-13			1,000	0,687	0,693	0,623	0,260	0,546	
May-14				1,000	0,964	0,952	0,168	0,765	
Jul-20					1,000	0,987	0,146	0,870	
Jul-24						1,000	0,132	0,871	
DÓLAR							1,000	0,020	
IGBC								1,000	

	DTF	IPC	M1	BASE	RIN	OMAS		
VALOR	5,02	3,28	42.638	33.315	24.056	2.219		
<i>Bandas</i>								
Superior	5,15	3,61	43.054	34.315	24.102	3.133		
Inferior	4,89	2,87	42.222	32.315	24.009	1.305		
<i>Rendimiento Real (IPC 12 meses)</i>								
REF	1,740	NA	-3,299	-3,280	-3,282	-1,299		
<i>Volatilidad (logaritmica acumulada)</i>								
REF	7,297	88,407	3,211	9,343	0,615	139,894		