



Fiduagraria

BOLETÍN INFORMATIVO DE MERCADO

Semana 34

Del 18 al 21 de agosto de 2009

Perspectivas Semana 35

Del 24 al 28 de agosto de 2009



Elementos sobre los que se formaran expectativas la próxima semana:

Fecha	Hora	Evento		Esperado	Anterior
24-Ago	07:30	Chicago Fed Nat Activity Index	JUL	--	-1.8
25-Ago	08:00	S&P/CaseShiller Home Price Ind	JUN	--	139.84
25-Ago	08:00	S&P/CS Composite-20 YoY	JUN	-16.45%	-17.06%
25-Ago	08:00	S&P/Case-Shiller US HPI	2Q	--	128.8
25-Ago	08:00	S&P/Case-Shiller US HPI YOY%	2Q	--	-19.10%
25-Ago	09:00	Consumer Confidence	AUG	48	46.6
25-Ago	09:00	Richmond Fed Manufact. Index	AUG	16	14
25-Ago	09:00	House Price Index MoM	JUN	0.40%	0.90%
25-Ago	09:00	House Price Purchase Index QoQ	2Q	--	-0.60%
25-Ago	16:00	ABC Consumer Confidence	AUG 23	--	-46
26-Ago	06:00	MBA Mortgage Applications	AUG 21	--	5.60%
26-Ago	07:30	Durable Goods Orders	JUL	3.00%	-2.50%
26-Ago	07:30	Durables Ex Transportation	JUL	1.00%	1.10%
26-Ago	09:00	New Home Sales	JUL	390K	384K
26-Ago	09:00	New Home Sales MoM	JUL	1.60%	11.00%
27-Ago	07:30	GDP QoQ (Annualized)	2Q P	-1.40%	-1.00%
27-Ago	07:30	Personal Consumption	2Q	-1.20%	-1.20%
27-Ago	07:30	GDP Price Index	2Q	0.20%	0.20%
27-Ago	07:30	Core PCE QoQ	2Q	2.00%	2.00%
27-Ago	07:30	Initial Jobless Claims	AUG 22	565K	576K
27-Ago	07:30	Continuing Claims	AUG 15	6215K	6241K
28-Ago	07:30	Personal Income	JUL	0.10%	-1.30%
28-Ago	07:30	Personal Spending	JUL	0.20%	0.40%
28-Ago	07:30	PCE Deflator (YoY)	JUL	-0.90%	-0.40%
28-Ago	07:30	PCE Core (MoM)	JUL	0.10%	0.20%
28-Ago	07:30	PCE Core (YoY)	JUL	1.30%	1.50%
28-Ago	09:00	U. of Michigan Confidence	AUG F	64.5	63.2

Fuente: Bloomberg

Fecha	Hora	Evento		Esperado	Anterior
24-Ago	04:00	Industrial New Orders SA (MoM)	JUN	1.60%	-0.20%
24-Ago	04:00	Industrial New Orders SA (YoY)	JUN	-28.60%	-30.10%
27-Ago	03:00	Euro-Zone M3 s.a. (YoY)	JUL	3.20%	3.50%
27-Ago	03:00	Euro-Zone M3 s.a. 3 mth ave.	JUL	3.50%	4.10%
27-Ago	03:00	Bloomberg Eurozone Retail PMI	AUG	--	47.3
28-Ago	04:00	Business Climate Indicator	AUG	-2.5	-2.71
28-Ago	04:00	Euro-Zone Consumer Confidence	AUG	-21	-23
28-Ago	04:00	Euro-Zone Economic Confidence	AUG	78	76
28-Ago	04:00	Euro-Zone Indust. Confidence	AUG	-28	-30
28-Ago	04:00	Euro-zone Services Confidence	AUG	-17	-18

Fuente: Bloomberg



Brasil

Fecha	Hora	Evento		Esperado	Anterior
24-Ago	06:00	FGV CPI IPC-S	AUG 22	--	0.26%
24-Ago	09:00	Trade Balance (FOB) - Weekly	AUG 23	--	\$680M
25-Ago	03:00	FIPE CPI - Weekly	AUG 23	--	0.43%
25-Ago	06:00	FGV Consumer Confidence	AUG	--	108.4
25-Ago	07:00	IBGE CPI IPCA-15 (MoM)	AUG	0.26%	0.22%
25-Ago	08:30	Current Account - Monthly	JUL	-\$1000M	-\$535M
25-Ago	08:30	Foreign Investment	JUL	\$1800M	\$1450M
26-Ago	08:30	Total Outstanding Loans	JUL	--	\$ 1,278
26-Ago	08:30	Private Banks Lending	JUL	--	\$ 781
26-Ago		Central Govt Budget	JUL	--	-0.64B
27-Ago	08:30	Nominal Budget Balance	JUL	--	-10.13B
27-Ago	08:30	Primary Budget Balance	JUL	--	3.4B
27-Ago	08:30	Net Debt % GDP	JUL	--	43.10%
28-Ago	06:00	FGV Inflation IGP-M (MoM)	AUG	--	-0.43%
28-Ago	06:00	FGV Inflation IGP-M (YoY)	AUG	--	-0.67%

Colombia

Fecha	Hora	Evento		Esperado	Anterior
28-Ago		Decisión de tasas Banrep	AUG 28	4.50%	4.50%

Fuente: Corredores Asociados.

MERCADO MONETARIO

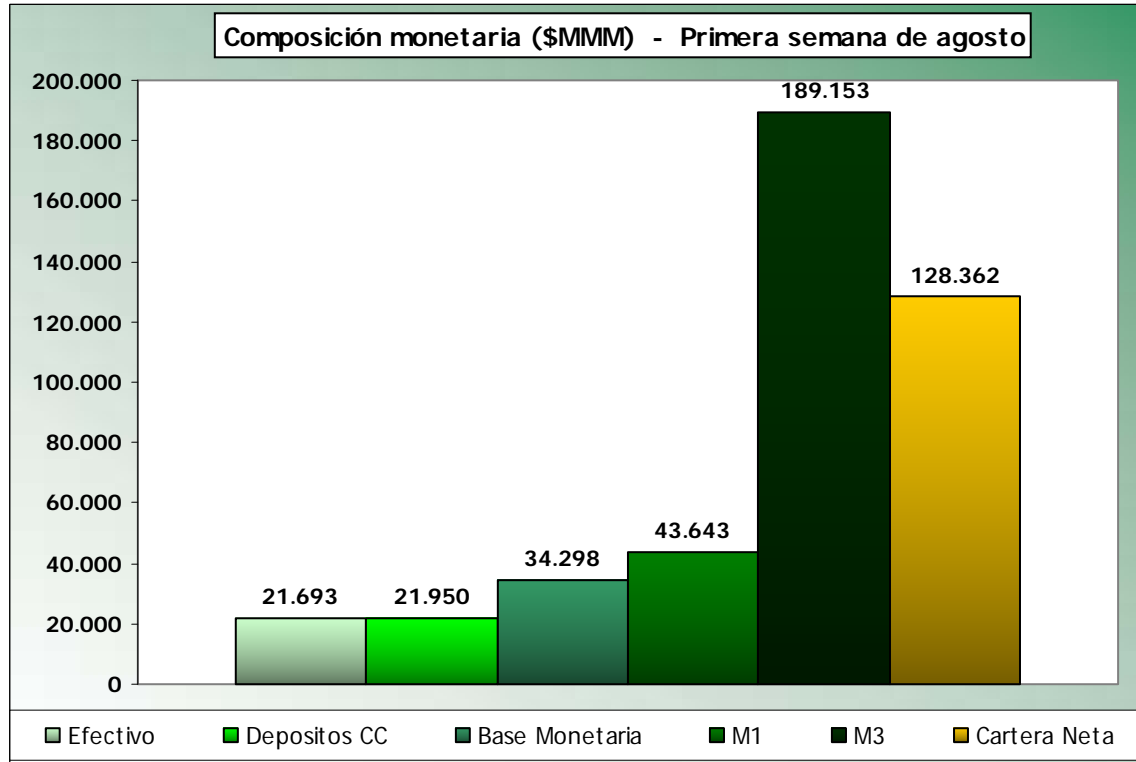

Los agregados con mayores cambios en la semana se registraron en los Depósitos de Cuenta Corriente (2.47%), M1 (1.92%) y la base monetaria (1.53%). Adicionalmente los OMAS de expansión pasaron de \$2.5 B a \$2.05 B, y los DRC de \$0.93 B a \$0.9 B. Igualmente el multiplicador estuvo estable 1.27 y los cupos de expansión así como las demandas terminaron en \$1.5 billones (-0.5 bill) y \$1.14 billones (-0.73 bill).

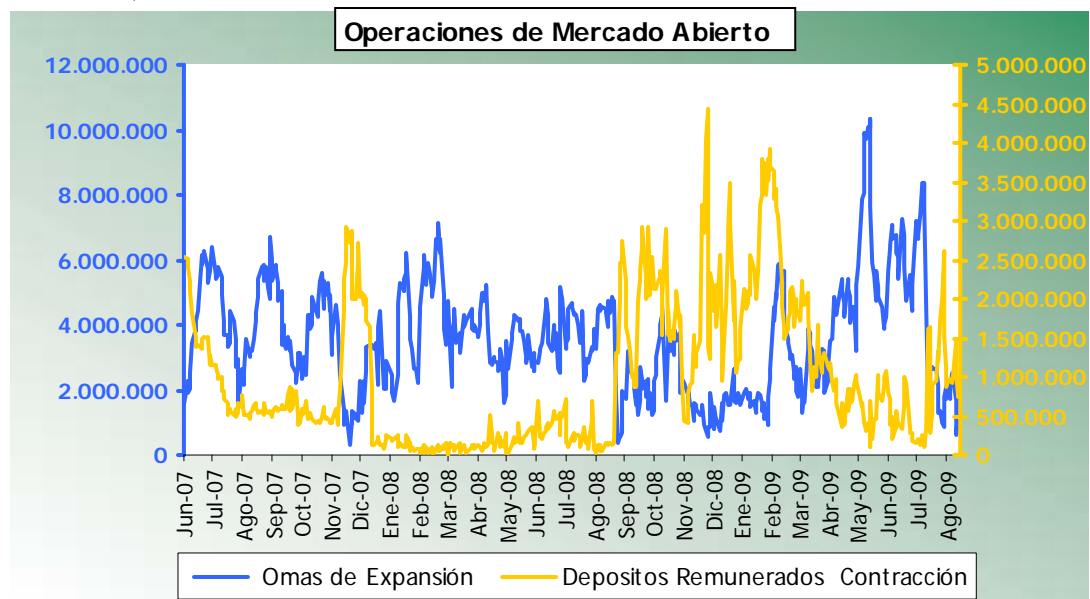

TASAS MONETARIAS

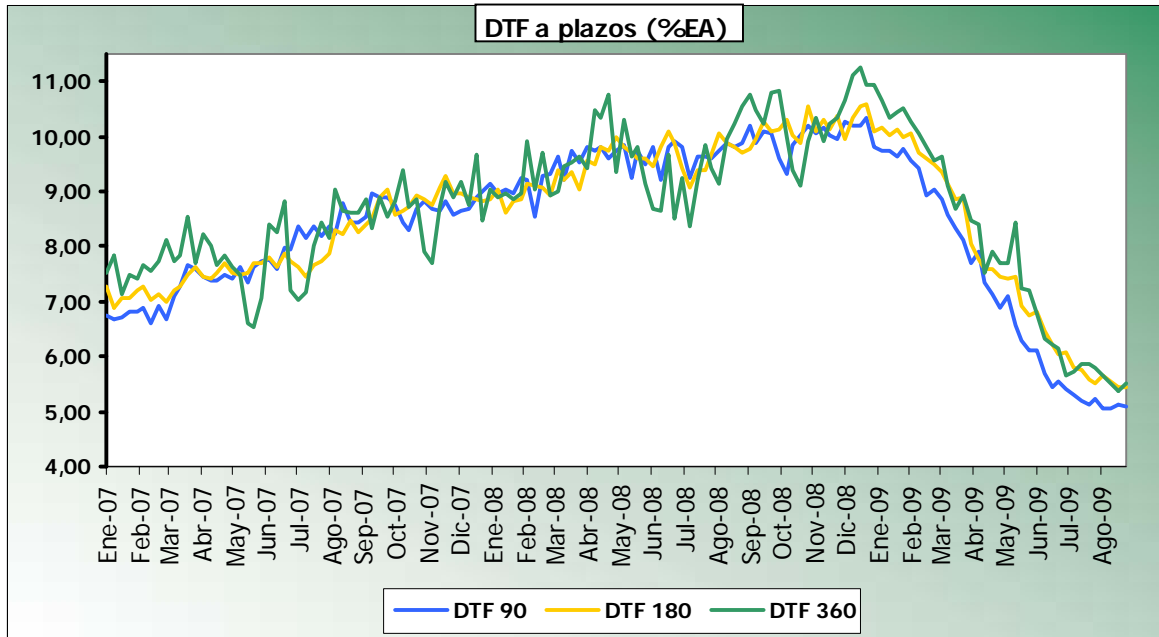

En la semana del 24 al 30 de agosto, la DTF90 va a ser de 5.1% EA con un cambio de -3 básicos en comparación a la semana anterior. Las otras referencias cerraron en 5.46% (180 días) y 5.53% (360 días) con cambios de 3 y 16 básicos. El IBR diario cambio en -4 básicos para terminar en 4.02% (18 de agosto) y la tasa interbancaria del 13 de agosto fue 4.2%.

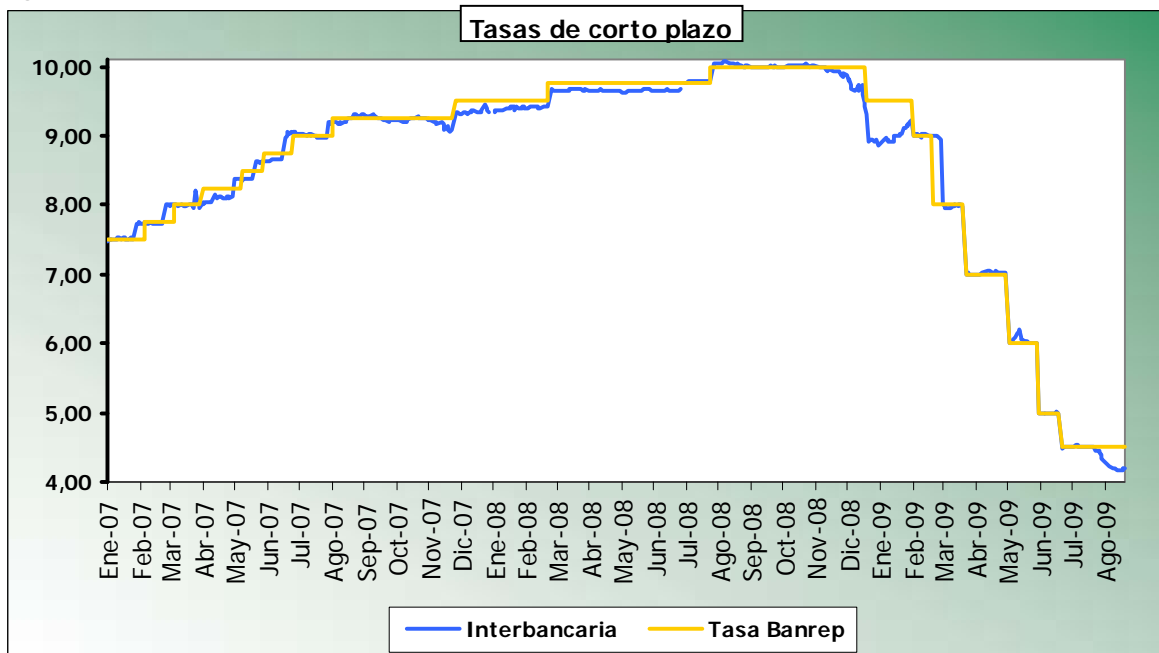

MERCADO CAMBIARIO

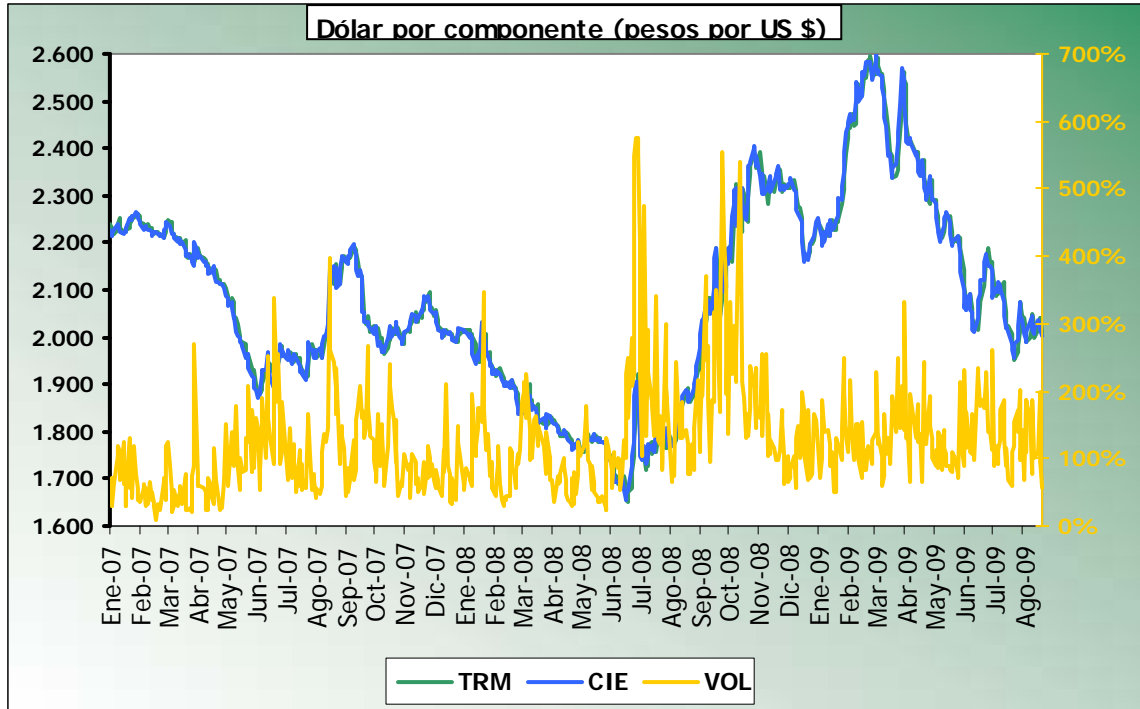

La TRM en esta semana cerro en \$2,012.67 con un cambio de 0.63% y una reevaluación anualizada del 10.29%. La volatilidad de esta semana de 326 frente a una de 346 de la semana anterior. En cuanto a los volúmenes de negociación estos promediaron US \$1,313 MM y con un cambio de -0.6% en comparación a la semana previa.

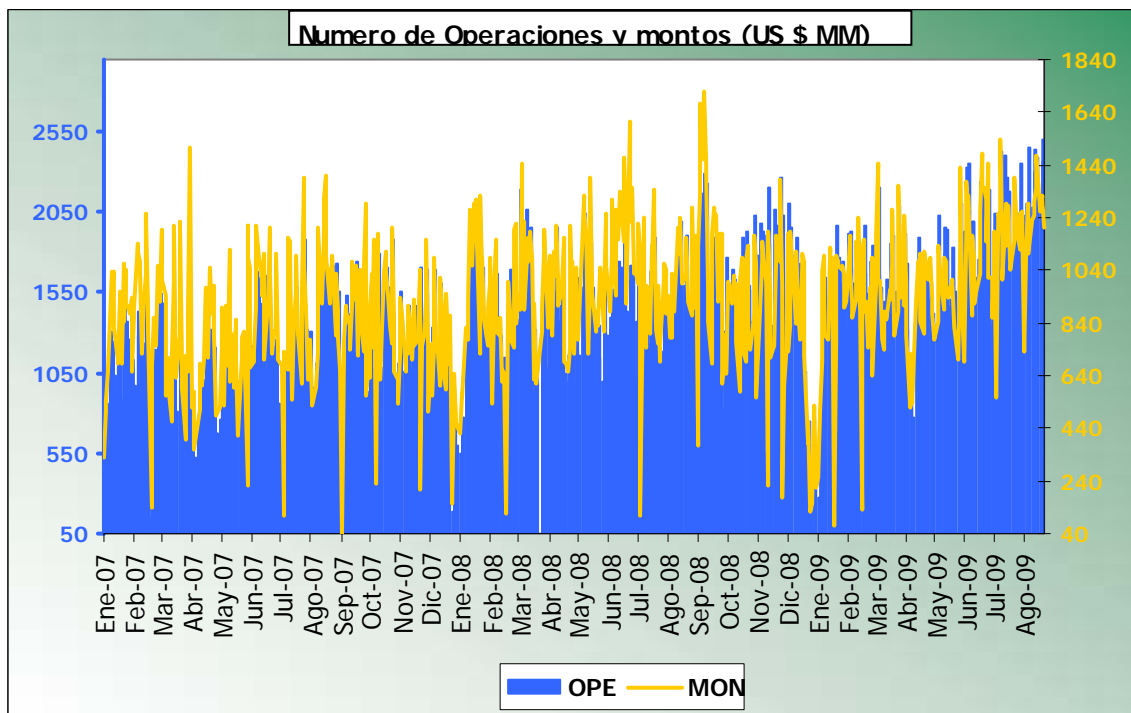

MERCADO DEUDA PUBLICA

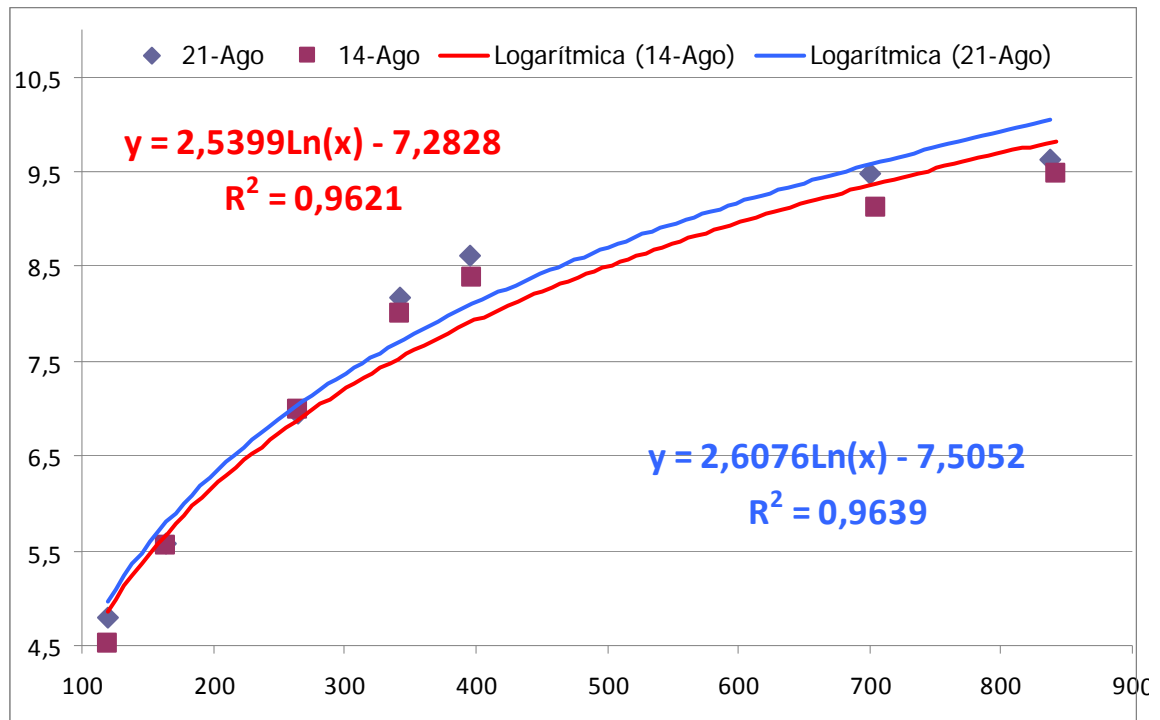

En la semana la curva de TES se desplazó en ± 22 básicos. Los noviembreros del 10 (6.27%), los julios del 20 (3.87%) y los mayos del 14 (2.76%) fueron los que más sufrieron incrementos. Los títulos por encima de la curva fueron los Ago 12, Nov 13 y May 14, los papeles por debajo fueron los Nov 10, May 11 y Jul 24. En cuanto a los volúmenes de negociación los julios del 24 (-92%), los noviembreros del 10 (-81%), los noviembreros del 13 (-78%) y los octubre del 18 (-78%) sufrieron los mayores cambios en comparación a la semana anterior.

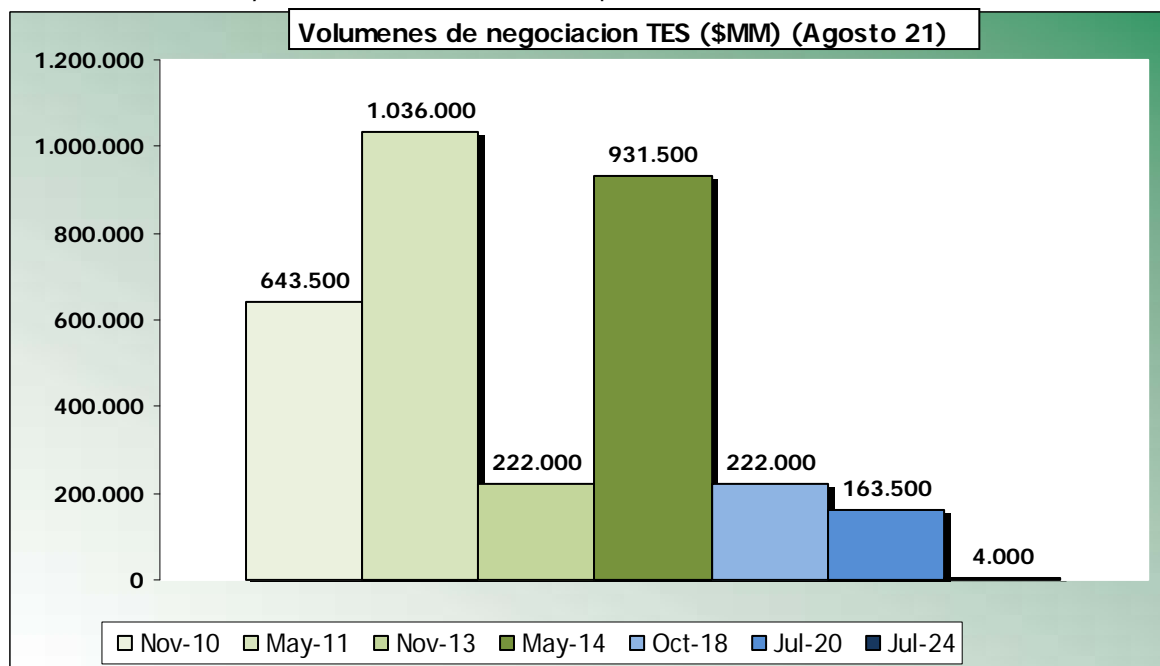

MERCADO ACCIONARIO

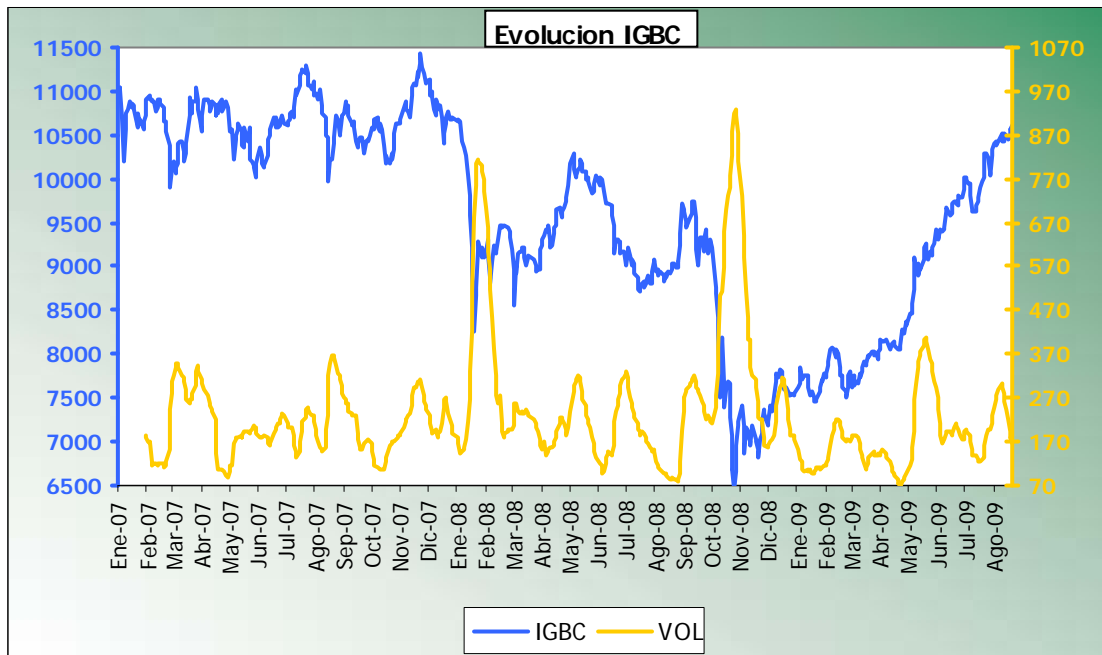

El IGBC se valorizó en 1% terminando en 10,616, los volúmenes de negociación aumentaron de \$66 MMM a \$147 MMM, la volatilidad aumento de 44 a 67. Las acciones más valorizadas fueron Etb, Preferencial Corficolombiana, Bolsa Nacional Agropecuaria, Isa y Corficolombiana. Entre las de mayor desvalorización estuvieron Interbolsa, Fabricato, Bogota, Grupo Aval y Ecopetrol. La acción con mayor volumen fue Isagen mientras que la más transada fue Coltejer.

Más altas	Var	Precio	Cantidad
Etb	12,9%	1.135,0	14.579.291
Pfcorficol	8,8%	19.580,0	3.099
Bna	7,7%	2.315,0	1.381.867
Isa	6,6%	11.300,0	377.275
Corficolcf	5,4%	21.300,0	63.781
Más bajas	Val	Precio	Cantidad
Interbolsa	-2,6%	1.685,0	233.582
Fabricato	-2,5%	23,1	31.847.245
Bogota	-1,3%	30.100,0	2.920
Grupoaval	-0,7%	665,00	1.303.363
Ecopetrol	-0,5%	2.735,0	12.913.668

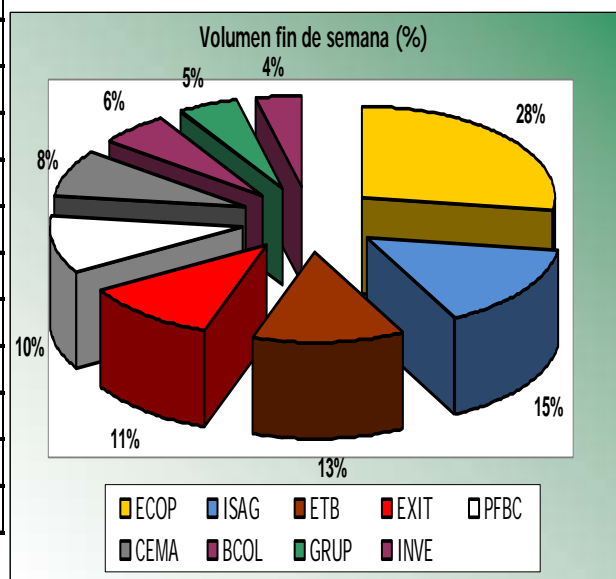

MERCADO INTERNACIONAL

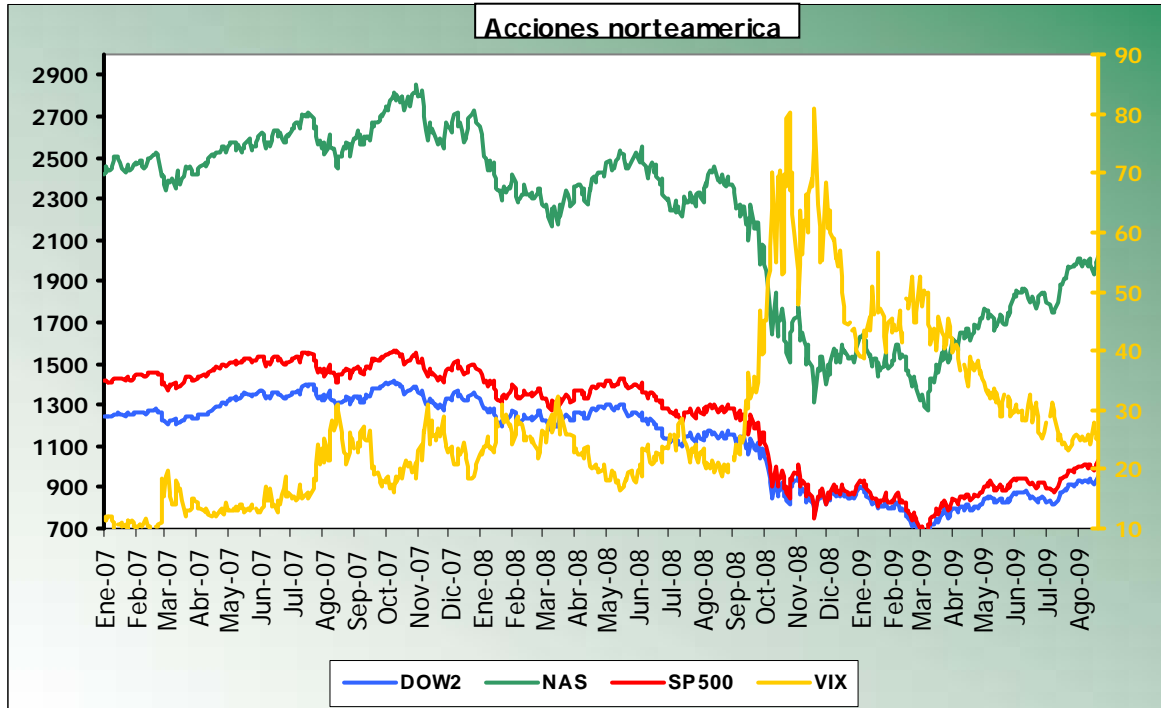

En la semana los tesoros de referencia a 2 años, 5 años, 10 años y 30 años cerraron en 1.09%, 2.56%, 3.57% y 4.37% con cambios de 3.12%, 2.15%, 0% y -1.1%. El mercado accionario tuvo valorizaciones en el Dow Jones (1.9%), Nasdaq (1.7%) y S&P500 (2.1%) para cierres de 9,505; 2,020 y 1,026. La volatilidad aumento al pasar de 24.27 a 25.01

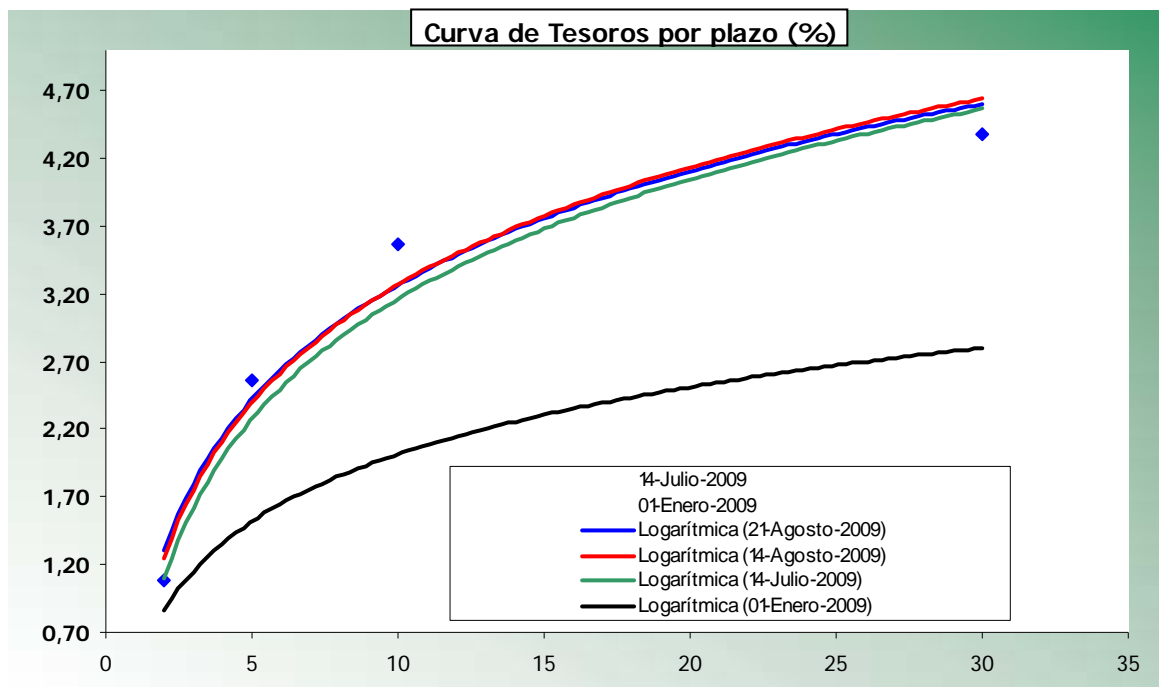

PERSPECTIVAS SEMANA 35

Agosto 24 a agosto 28

21 de Agosto de 2009									
TES TASA FIJA							DÓLAR	IGBC	
REF	May-11	Ago-12	Nov-13	May-14	Jul-20	Jul-24			
APERTURA	5,515	6,938	8,109	8,514	9,400	9,620	1.995,00		
MAXIMO	5,520	6,938	8,180	8,625	9,480	9,632	2.003,30		
MINIMO	5,441	6,841	8,061	8,510	9,372	9,620	1.992,00		
CIERRE	5,520	8,883	8,179	8,625	9,480	9,632	2.001,00		
<i>Niveles de Fibonacci (tendencia bajista)</i>									
1Soporte	5,357	6,803	8,023	8,453	9,213	9,357	1.956,87		
2Soporte	5,307	6,762	7,975	8,401	9,131	9,272	1.942,53		
3Soporte	5,257	6,720	7,926	8,348	9,048	9,186	1.928,18		
4Soporte	5,094	6,585	7,769	8,176	8,781	8,911	1.881,75		
<i>Niveles de Fibonacci (tendencia alcista)</i>									
1Resisten	5,604	6,976	8,218	8,682	9,639	9,895	2.038,43		
2Resisten	5,654	7,018	8,267	8,735	9,722	9,981	2.052,78		
3Resisten	5,704	7,059	8,315	8,787	9,804	10,066	2.067,12		
4Resisten	5,867	7,194	8,472	8,959	10,071	10,341	2.113,55		
<i>Medias móviles (N = 20)</i>									
Simple	5,422	6,978	8,027	8,411	9,053	8,741	2.015,44	10.383	
Ponderada	5,446	6,964	8,044	8,466	9,150	8,785	2.018,07	10.449	
Exponencial	5,465	6,955	8,061	8,485	9,202	9,014	2.015,13	10.465	
<i>Bandas de Bollinger (a una desviación)</i>									
Superior	5,518	7,056	8,122	8,529	9,255	8,971	2.042,11	10.533	
Inferior	5,326	6,899	7,931	8,292	8,851	8,512	1.988,77	10.232	
<i>Rendimiento Real (IPC 12 meses)</i>									
REF	2,240	5,603	4,899	5,345	6,200	6,352	0,024	0,032	
<i>Volatilidad (logaritmica acumulada)</i>									
REF	7,959	5,034	5,118	5,346	7,659	7,780	6,035	5,538	
<i>Correlacion</i>									
	May-11	Ago-12	Nov-13	May-14	Jul-20	Jul-24	DÓLAR	IGBC	
May-11	1,000	0,412	0,757	0,689	0,686	0,653	0,407	0,069	
Ago-12		1,000	0,641	0,080	-0,208	-0,263	0,666	-0,580	
Nov-13			1,000	0,708	0,500	0,435	0,665	-0,028	
May-14				1,000	0,895	0,877	0,486	0,573	
Jul-20					1,000	0,990	0,231	0,654	
Jul-24						1,000	0,199	0,697	
DÓLAR							1,000	0,017	
IGBC								1,000	

	DTF	IPC	M1	BASE	RIN	OMAS	Fiduagraria <small>filial de Bancopar</small>		
VALOR	5,10	3,28	43.414	33.580	24.054	1.973			
<i>Bandas</i>									
Superior	5,26	3,61	43.637	34.254	24.088	2.349			
Inferior	4,94	2,87	43.191	32.906	24.020	1.597			
<i>Rendimiento Real (IPC 12 meses)</i>									
REF	1,820	NA	-3,278	-3,289	-3,282	-2,256			
<i>Volatilidad (logaritmica acumulada)</i>									
REF	9,459	88,407	1,653	5,376	0,407	98,090			